FOR RENT

賃料	管理費等
120,000円	0円

玄関ポーチ,南面バルコニー,南面リビング

【外観】

【間取り図】

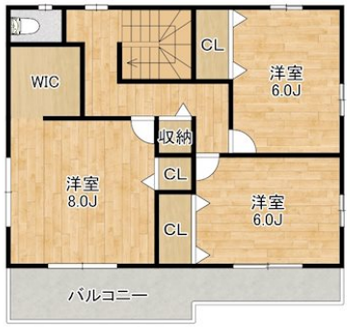

間取り	4LDK		
敷金	2ヶ月	礼金	2ヶ月
敷引／償却金	- -	保証金	-
物件種別	戸建		
建物名・部屋番号	高崎市下里見町戸建　1号室		
物件所在地	群馬県高崎市下里見町78-6		
交通	信越本線　安中駅　徒歩67分 信越本線　群馬八幡駅　徒歩64分		
間取詳細	LDK(16.5畳) 和室(6畳) 洋室(8畳) 洋室(6畳) 洋室(6畳)		
構造･規模	木造 2階建 1-2階		
専有面積	110.96㎡	向き	南東
築年月	2024年5月	契約期間	2年
損害保険	有 20,000円 24ヶ月	入居時期	相談
駐車場	付(無料)		
設備	３口以上コンロ,３点給湯,ＴＶインターホン,ウォークインクローゼット,エアコン,カウンターキッチン,		
その他費用	[月次費用]　シャッター付ガレージ：33,000円		
入居諸条件	ペット不可 事務所不可		
保証会社	必須　初回：賃料総額50%　一年毎1万円		
備考			

※図面と現況が異なる場合は現況が優先となります。　※間取りの「S」はサービスルーム(納戸)です。

情報更新日2025年7月27日　No.09319

お問合せ先

国土交通大臣（16）第382号
一般社団法人　群馬県宅地建物取引業協会

株式会社ヤマダホームズ ヤマダ不動産

群馬県前橋市古市町381-1金井泉ビル103号室
TEL:027-897-3010
E-mail : yf-takasaki@yamadahomes.jp

←携帯サイトから物件詳細を閲覧できます！

取引態様
仲介元付（一般）

手数料負担の割合	貸主	0%	借主	100%
手数料配分の割合	元付	0%	客付	100%

不動産コード：2110093　物件管理コード：1134995498980000040747

※取引条件の有効期限は情報更新日より30日間となります。